朝鮮日報

今日四面

朝鮮日報社

社說

第一回全朝鮮物産새자(三)
産業家의感想如何・物産奬勵의眞意義

刺繡 裁縫 編物等 女子의手工品이 아즉도時間의餘裕는잇스되 職業을가지지못하는만흔 女性들로因하야 進步와發展식힐수잇는것이오 이런것도 그販賣의길을 國外에開拓하는 如何에依하여서는 意外에輕視치못할 物産化할수잇슬것이다 그는別問으로하고 改良籠 改良다리미等 新案特許의 家庭用品이鐵物로서는 가장一般의 注目을끄으는者이엇다 朝鮮人은大體로 汎博空疎한 大問題에熱中하여서 周密緊着한 實生活에等閑해지는수가만커니와 近者生活逼迫의反映으로 한가지새現象이 생긴것은 發明 創作 新案改良等技工的努力의傾向이 자못 顯著하게된것이오 一般觀衆의注目도 또이方面에 相當히集中되엇섯다 特許의權에依하야保有되는 創作 新案等의 人民生活에有用한物品은 그의社會나個人을 富裕케하고 便利케함이 매우큰者이니 지금엄도더서生長하기시작한 이 創作 發明等의努力은 이러한 物産大會를通하여서 一層더民衆에게 宣傳및高調되고 그리고因하야는 차차世界的步武를 버여드되는新階段을 일우기를 熱祝하는바이다

二

最終으로 自作的精神에關하야 吾人은그感한바를 一言할必要를늣긴다 美國人에依하야 指導되는 順安의義明校의 果物 穀物 甘藷類의栽培 및그製造에依한各種貯藏用의食料品은 이미市場의販路를開拓한바도잇섯거니와 또一般觀衆에게 깁흔興味를주엇다 이는마치京城의東小門內 獨逸人宣敎師들에依하야 그典型을보인 農作및工作的自給生活의成功과한가지 生活에徹底한 西人들의長點을發揮한것으로서 朝鮮人이 지금外지 이러한方面에 넘우無關心하엿든것을 反證하는것이오 今後오히려이러한努力으로서 應分의收穫이잇슬것을또 反證한다할것이다 또는아즉도開拓되지아니한 土地河海等에서 原産物이라든지 朝鮮水陸의 人間的努力의結果 利用厚生을 期할바는 오히려남엇거니와食用土의發見쯤으로 紛紛히 就食하려는 貧窮哀語만으로서 一切를大勢에만돌려보내고 다만 그絶望的인 自暴를할수는업는것이다 朝鮮人은지금그大部의 學修 硏鑽및實生活의場面에서 치어 가장만흔産業的努力을要하는바이다

三

第一回全朝鮮物産奬勵새사는 朝鮮人産業運動의 첫試驗인것을 吾人은累次反復하야말하얏섯다 産業運動은 即生存運動의産業的努力을 意味하는것이오 그는物産奬勵의일홈으로이미數年前에 그첫소리를 지른바이엇섯다 그러나朝鮮人의産業運動이 封建時代의 穀物인 原始的 分散的인 家內經濟의 手工業時代에 倒退復歸하자는 感傷的詩想속에 彷徨하기를奬勵하자함은아니다 또는이로써 觀念的鎖國에흐르더서 超現實的 經濟的排他를 高調함도아니다 하믈며 確立된金融資本의事權은 바야흐로 그獨占的進出의勢力을 發揮하고잇다 그는그의無數한農民및 勞働層의사람들外지도貧窮한 飢餓線上에서 들날코잇게한다 하믈며産業的으로 幼稚하든 朝鮮人으로서 그의積極的인進出의미테 다만서 그現實社會의 胞胎속에서의 人爲的인 超現實的成功을期하기는가장至難한바이다 그러나 一切를時代와및大勢에轉嫁하고마는글흔見解의속에서 朝鮮人의最善한人爲의 힘을다하야 最大한現代的인生長發展을期하고그리고그自存自活의길을 한거름식準備하여가는것은 이産業努力에잇서서도 가장銘心할을要하는 正則이될것이다(完)

馮軍이肥城占領
濟南을直衝코저猛進中
長淸縣知事로부터省長에게告急

(南廿一日發) 某所에達한情報에依하면馮軍은이미濟南을去하기十六、七里인肥城을占領하고 黃河에沿하야濟南을衝할氣勢를示함으로長淸縣知事는急을省長에게報告하얏더라

泰安陷落今明日中

(東京電) 外務省着電에依하면全線은直한敗退로挽回하기爲하야張宗昌氏는新銳兵을모아泰安線에머물러두려고하나兵力은겨우一萬餘에不過하고特히前線으로부터오는敗退兵이多數로周慌이구는外닭에泰安은今明日中에陷落되겟고南軍의濟南入城도四、五日中이라고觀하더라

博山形勢刻刻危險

(東京電) 外務省着電＝南軍이泰安의前方인萊蕪로부터博山에猛進하야博山의危險狀態는日本軍이到着하기前에陷落될것가틈으로博山에在留하든日本人家族은二十日夜부터靑島에全部撤退하고또濟南에派遣된三個中隊中에서一部를同方面에急派하얏더라

山東軍必死的防禦

(濟南廿日發) 山東軍은目下防禦線最前線을泰安에第二防禦陣地를濟州에置하고部隊를集結中인데現在그兵力은一萬으로必死的으로南軍의濟南進擊을中止시키려고努力中이더라

南軍夾擊코저 北軍隊伍整頓

(北京二十一日發) 奉天軍參謀本部着電에依하면津浦線의山東軍은泰安에서部隊를整理하야가지고南軍을反擊코저하고孫軍의有力部隊는漸次集結하야濟寧을爲하고張宗昌軍과呼應하야泰安濟寧에잇는蔣介石軍을挾擊할策戰이라더라

北軍日照續退中

(東京電) 外務省着電에依하면靑島와占領을目標로한曹萬順의引率한南軍은日照를攻擊하엿스나山東軍에게擊退되어日照는아직完全히防禦하나海州方面의南軍이進出하야山東內部及山東鐵道沿線의危機가切迫함으로日照方面의山東軍은繼續退却中이라더라

奉軍九龍關通過

(北京二十一日發) 參謀長于國翰氏에게達한情報에依하면奉天第二十八軍岳兆麟은十八日九龍關을通過하야平定에進軍中으로娘子關의山西軍은目下動搖中이라더라

日人集合地에는 南北軍進入不許
三十里로界線을限定

(東京電) 第二次山東派遣部隊는이미靑島、膠州、靑州、張店博山、濰縣、濟南等各地에分駐하야附近日本居留民을右各地에모호고南北軍은모다各地로부터三十中里以內에入함을不許하야日本居留民을保護할方針인데右地域以外에서는兩軍이모다自由로通行할수잇게되엇슴으로戰局은駐屯軍如何에不拘하고進展되리라고觀하더라

濟南急行
派遣軍에命令 到着即時로

(東京電) 山東에派遣될熊本六師團步兵騎兵工兵及鐵道部隊는二十三日山城丸아메리가丸으로門司에서出發하야二十六日에靑島에到着할豫定인데最近의情勢는急迫하야大混亂에싸질듯보고陸軍中央部는第六師團이靑島에到着하는대로膠濟線方面에急派하라는命令을發하얏스며師團司令部를何處에둘가함에對하야는福田師團長이決定할것이나아즉은濟南에두고靑島에는齋藤少將이引率한第十一旅團이나或은岩倉少將이引率한第三十六旅團의안에서出動하게되리라더라

天津駐軍急派
膠濟危險으로

(東京電) 二十一日着情報에依하면南軍은膠濟沿線、掖山支

對中再出兵과 民政黨의意向

(東京電) 對中出兵에對한民政黨側의意向을綜合하면大體現下의情勢는出兵치안흐면안될程度外지急迫치안타고하는空氣가濃厚한데이에對한態度를決하기爲하야爲先二十一日政府의報告를求하기로되어永井柳太郎氏로부터此旨를政府에通告하야서政府의報告를난後에最後의態度를決하기로되엇는데大體中國의事態가今日과如할것가트면對中出兵에反對하고그經費에對하야는協贊을與하지안흘터이더라

一、艦船 天長、威海兩船을主로하고不足할際는不定期을傭船함

또今朝外지에外務、陸軍兩省에達한情報에依하면政府는조금더形勢를注視後斷行할方針이더라

勞農議員除名 無産黨反對

(東京電) 無産黨第五回共同委員會는二十一日午後五時부터片安事務所에서開하고勞農黨二代議士의除名問題에對하야協議한結果無産議員團은共同으로서交涉하야議會에서反對演說을하기로決定하고또內相不信任案

天津增兵計劃 大體內定

(東京電) 荒井北中駐屯軍司令官의電請에依하야陸軍省은大連運輸部出張所와連絡하야萬一의에에京津에增派할計劃을進行中인데大體左와如히內定되엇더라

一、出動部隊 旅順及哈爾濱에在한第十四師團管下步兵一大隊

一、行程 大連으로부터海路로太沽에이르러鐵道에依하야配置함

天津을中心삼고 大暴動을計劃
共産黨의可驚할陰謀 【日本共産黨員도參加】

(北京十九日發) 南中國各地에서農民의暴動으로恐怖政策을施行하라다가失敗한共産黨은最近에再始된南北戰爭이再始되는機會에天津을中心삼고可驚할勞働者의暴動을닐으키어共産黨의政治活動을北中國으로移動하라고劃策하는바此計劃에는日本에서檢擧하는바람에中國으로亡命한日本共産黨員도參加하얏다現在上海에잇는『케푸』隊長『와시리코프』는十一日上海로부터日本共産黨員一名을同伴하고天津으로潛行하야왓는바其中一名은다시日本에가고日에上海를經由하야日本에서온共産黨員을天津으로誘引코저十四日에上海를出發하엿는데『와시리코프』를迎接하야天津『케푸』隊長『오찬스키』는日本共産黨員과會談을計劃中인바計劃의大要는如左하다

一、奉天軍의形勢가不利한機會를利用하야天津에暴動을닐으키어天津을第二의廣東으로할것

二、天津에잇는中國側의모든機關은爆破식히기爲하야工場從業員、苦力을煽動하야總同盟罷業을斷行식힐것

三、京奉、京漢兩線鐵道從業員을煽動하야同盟罷業을식힐것

張作霖의援助반는 日本은我等의敵이라고
【廣東政府機關紙大硬論】

(廣東二十日發) 山東第二次出兵은當地의輿論을자못刺戟식히어各新聞의論調는俄然히硬化되엇는바廣東政府機關紙廣州日報는二十日附紙上에激烈한文字를羅列하야日山東再出兵은理由가업고다만張作霖援助手段에不過한다反革命에參與한日本은我等의敵이다我等은共同一致하야北方軍閥과日本의富하야써當初의目的을達할것이라고論하더라

不信任案否決에 政府自信이참업서
必死的으로對策을講究中

(東京電) 正副議長選擧의形勢로보아政府與黨은不信任案에對한自信을失하고極度의不安을늣기어鳩山翰長을비롯하야各政務官等은必死的으로對策을講究中인데二十一日緊急政務官會議는總括的不信任案、內相彈劾案에對하야各閣僚及與黨幹部의努力하고政務官도最善의方策을講究하야不信任案의通過를沮止하고不得已한때는再解散을斷行하야一擧에敵黨을壓倒할것이라고決하고其旨를秋田、東、濱田、吉植、森各次官으로부터田中首相以下各閣僚及與黨幹部에게進言하엿는데二十二日도前記五次官은首相官邸에參集하야對策을講究하기로되엇더라

不信案實質은 內相糾彈

(東京電) 民政黨은二十一日午後最高幹部會에서對議會策에對하야重要協議를한結果、不信任案에對하야는從來의方針대로總括的不信任案을提出함에는變함이업스나『現內閣의選擧干涉言論壓迫等의秕政을糾彈하야其處決을促함』實質的으로鈴木內相糾彈案을삼기로決하엿다그리고不信任案의文案及提出時期等은

에對하야極力現內閣의倒壞를期한다는決議를하야態度를闡明하後다시出兵의豫算에對하야는反對聲明書를發하엿더라

左傾四敎授 處分決定

(福岡電) 二十一日九大敎授會에서佐佐、石濱、向坂三敎授를畢竟處分하기로決定하엿더라

九票의差로 不信案通過될듯
野黨側에漸次로有利

(東京電) 議會의形勢는漸次、野黨側에有利하게되어民政黨側에서는二百三十六票도外不信任案의通過는疑心업다고稱한다即不信任案贊成民政二百十六(武藤七郎을出席식힘) 無産黨八 明政會七革新三純無所屬二(尾崎長島)計二百三十六不信任案反對政友二百二十實同三無所屬四(堤、增野、守屋、福井)計二百二十七缺員一棄權一(田淵)이되리라고한다 그러나如斯히大多數의贊助者를내려면아직革新明政兩派及尾崎、長島의態度가決定되지안흐면안될것인데이것은野黨各派의協議에依하야決定하기로하고革新明政、無所屬其他에對한交涉은各各交涉委員에서擔當하기로決定하엿더라 政友會에아직二三의脫黨者를出할模樣이잇다고한다

一週一瞥
米不戰條約案……日再解散氣勢……中山東軍大敗

四月十三日 東京 론돈 伯林 로마各地의駐紮한 米大使에依하야 各各그駐紮國政府에提議된 不戰條約案은 前週中發生한歐米國際政局의 一重要한事件이다 『國際間의爭議解決에 紛爭에訴하는일을非하다』고하고 『戰爭을廢棄』할것을 『嚴肅히聲明』하며 『平和的手段에만依할일을約함』을 期하는것이 이不戰條約案의眼目이다 그리고 『爾餘의世界各國全部로하야금自由로이에加入식힘』을 그의遠大한理想으로한것이다 이案이提出되자 『佛蘭西政府는時刻을넘기지안코 얼른關係各國에向하야 米國案에依한 條約締結을保留할것을 勸告하엿다』 그는 佛國으로서도 前記만四個國에 新

不戰條約案

을提出하겟는故로 그리고작스

大戰亂以前

大體에關하야는 이미社說欄에서詳細批判하얏슴으로 贅言치아니하나 軍縮으로부터 安全保障에 安全保障으로부터 仲裁裁判에 그리고또不戰條約에 米國이나 歐米의列强이 恒常그窮頭人이되어서 大한成果를期치못할바이오 그들가령이여전고 부지런히努力하고잇는것이볼만하여 여긔에關하야冗長을避하고 海牙의平和會가議列國名士들一堂에몰아들이든笑劇的場面만한번다시回想하여보면足하다 『晉베이』의紡績工場에서二萬의職工은 罷業하엿고 四萬의男女職工은 이에同情하야就業치안는데 三十五의工場들은市況

再解散斷行

이沈滯한판이오 별로몸덜어하지도안는다하니 이것도印度人의排英運動의 一端이라고부를하게風을 뜰사함은아니나 그러나諸問의消息난은 잡작할만하다 그리고最近所謂左翼排擊의最中에잇는 田中氏政政의日本에는 二十日부터의臨時議會의開會로 그야말로차차正面衝突의嶽에 이지가서 官權 金權을濫用하여서의 野黨破壞의作策도 數顆의頭數를 獲得하지못하엿슴은아니나 無産黨을비롯하야 民政黨과의『부로크』는漸次有利한形勢를 鬪爭하엿고 明政會七代議士의 反政府態度의決定과한가지 政府黨의旗色은 그야말로비마즌龍旗人너본으로되어서 할수업시總辭職이거나 으로나아가야하게되엇는데 後의事情이解散斷行으로되리라고 미들만하다 國粹會의 敗風은 民黨三辯護士를 一刀로慘殺하야자치하면 『마데오티』慘殺의『파스시디』를 그대로본뜨게될 뿐이엇고 左翼排壓을爲하야는 所謂學府의自治도 餘地업시蹂躪하게 되엇스나 그러나만일府然으로서敗한다하면 『뭇소리니』의敎權을 멀리만보고말을 일이全혀업슬리라고斷할수업슬것이니 어쩌햇든간에그들의當面過渡가? 岐路에서잇는그들의當面過渡가 世界注目의 際的이된다하겟다 이와가티한편에서는議政壇上의總崩을定하려고一朝十萬의黃白을헤친다고하는데 南北軍의對峙로 한참戰局의活況을報하는中國의時事도 또지우이平凡을쌔뜨린다 山西方面에는큰變動이업고

京漢線方面

에도奉天派는張學良 楊宇霆으로 大軍을指揮하야 가장注力하는바잇스나 아즉은重大한變動이서돌수업說이어大名陷落의風이傳할뿐이오 오즉山東方面에서는 馮玉祥 蔣介石의兩軍이左右로부터猛進하야서 馮軍은으미曹州 鉅野로부터 濟寧을攻略하야 山東軍의銳氣를석고 兗州 曲阜의軍地도 次第로占領하야 一帶의山地를據하야最要衝地가되는泰安을中心으로한

東阿博山線

에도逃亡하기시작한張宗昌軍에게는그머지堅城驍壁의本營을 固守할수업는모양이며 南軍의一枝는石臼所로부터 日照城外에지逼迫하여 往年張宗昌이天津의李景林과聯結하야 이山地線으로써 內線作戰의妙味를發揮하든것을 再期할수업는것가트다. 이一戰에孫傳芳의運命만은거의決定되는것가트니 만일그러라하면 當時五省

聯軍總司令

의盛面도벌써어뒤로 轅門에獻忠하든일도 一場幻局으로돌아갈것이다 이와가티거의乘勝長驅하는山東의戰局이지만은 그의優秀한砲軍의威力을發揮하리라는 京漢의戰局은그前途가궁금하다 濟南이마저敗하면 奉軍은德州에據하야南軍을防禦하고 京漢方面에서利勢를挽回할樂觀이라한다 이外에日本出兵問題에關하야 吾人은만흔事件을豫期하고잇거니와田中內閣은 議會를解散하고 出兵을斷行할 豬勇이잇는가? 興味깁흔일이다 (四月二十二日午後二時半)

不信任案이 上程될더
二十八日에

(東京電) 民政黨은不信任案의通過는이제는疑心할餘地가업다고其順序手續을考究中인데明政會無産派革新黨과案文의協議를마친後愼重히時期를考究하기로되엇는바大體二十五日御大禮豫算을即決可決하고貴族院에서이것을可決할을기다려其間에緊急質問으로써政府에大打擊을준後二十八日本會議에緊急上程하야一氣에通過시킬것이라고하더라

獨自案進行키로
明政會正式交涉開始

(東京電) 明政會는廿一日夜鶴見邸에서代議士會를開한結果當初의方針대로獨自의決議案으로서進行하기로決定하고廿二日부터各派에對하야正式交涉을開始하기로決하엿더라

◇再解散說有力

(東京電) 政府는內相不信任案이通過되는時는一路解散斷行이다

『議會는解散할지라도 總辭職은할수업다고』

(東京電) 山本農相은二十一日午後五時半首相官邸에田中首相과會見하고約二時間에亘하야相議한바左와如히意見의一致를보앗더라

一、現下의情勢로는反對黨의不信任案에對하야는樂觀을許치안흐나아즉四三日內에好轉시킬秘策이잇다

一、萬一總括的不信任案이던單獨不信任案이던지어느것이이通過되더라도政府는斷乎히所信을斷行함

一、過激思想의撲滅은政策問題를超越한問題임으로써敎育方針의確立、社會政策의確立과共히此根本方針을決하기外지區區한不信任案에對하야는再解散을斷行하더라도總辭職等으로써責任을回避할것이아니다

改造? 總辭職?
與黨內俄然軟論

(東京電) 議會의情勢는俄然政府에不利한觀이잇서與黨內에는政府當初의再解散決定에反對하고차라리此際에在野黨의猛烈한反對를밧는鈴木內相의引退를求하야內閣의一部를改造할것이라는者와或은政府로서鈴木內相一人을引退시키기困難할때에는潔白히總辭職하야捲土重來를圖謀할것이라는議論者를내게되엿스닭에與黨幹部는俄然히對策에腐心하고政府와聯絡하야與黨內의結束을堅固히하려고劃策中인바萬若此際에政府總辭職으로解散을避한다고하더라도第五十六議會에는必然解散을豫期치안흐면안될處地에잇다그럼으로政府及與黨幹部는겨우一歲假定을解散을遲延시키어反對黨의손에解散을바들는斷然참을수업는바이라고하야極力黨內의結束을固히하야기어히再解散斷行의强硬態度로서反對黨에對抗하려고努力中이라더라

一蓮托生主義
首相聲明

(東京電) 政府는二十二日議員總會後午後二時부터臨時閣議를開하고繼續하야同四時부터官邸에閣僚政務官與黨幹部의聯合會를開하고內相不信任案에對하야田中首相으로부터一蓮托生主義를聲明할터이더라

不信案通過면 所信대로邁進

(東京電) 政友會緊急幹部會는廿一日夜小川鐵相官邸에서開會하엿는데內外總務各幹事外小川鐵相이出席하야協議한結果不信任案이通過될時는一擧所信에向하야邁進할것이라는協議를하고또廿二日午後一時代議士會議를開하야氣勢를올리기로決하엿더라

再解散은何時될가
不信任案上程後裁決前

(東京電) 政府는政務官의意見과內相不信任案의通過가確實할것을豫想하고畢竟再解散을斷行하기로決定하엿는데그時期는不信任案이上程된後裁決되기前인그中間에決行하기로閣僚의意見이一致되어來二十四五日頃의最後閣議에서決定할터인데現在로는各閣僚間에다른意見이업더라

에잇다고言明하나果然그가티單히될가가疑問인바政府는議會의黨行이險惡에陷하면爲先議會의反省을促하는意味에서貴族院의停會를奏請할터이다此際에民政黨을爲始하야在野各派의步調가어되外지一致될가또한疑問인데野黨이一致結束하야一擧에內閣을葬하려하는때에는

一、不信任案이內相彈劾에在한以上責任을內相一人에게지워更迭을圖하는所謂內閣改造에出할가

二、際明한바와가티一蓮托生으로써再解散을斷行하야信을國民에게問할가

三、以上二個의方法을取하기가困難하면總辭職을하야徐徐히再起를圖할가

의三中그一을選할터인데目下의處地로는再解散說이가장高調되더라

尾崎氏로부터 內閣改造進言
首相不容納

(東京電) 尾崎行雄氏는曾往부터政權爭奪을目的으로한政府倒壞運動에는反對意嚮을가지고잇스나今回의總選擧에未曾有의大干涉을하고言論壓迫의事實이잇슬뿐아니라또暴力團을阻止할能力이업슴으로써內相을更迭할수밧게업슴을痛感하고過般來中間에사람을노아田中首相에게對하야時期議會前에內閣改造를斷行하라고時間에亘하야勸告하엿다 그러나首相은드듸어容納치안어今日과가튼形勢를招來한模樣인바尾崎氏의이態度는氏와聯絡이잇는明政會一派에反映하야獨自의處地上同會가內相彈劾案을提出할氣運醸成에不少한影響을준것이더라

辭令

命平南在勤道理事官 李基枋
命金堤在勤郡守 李鍾韶
命秋安在勤同 趙東敏
命茂朱在勤同 柳鎭權
命高敞在勤同 裵錫麟
命麟蹄在勤同 任赫宰
命慶北在勤府理事官 丁奎曄

八面鋒

○ 六百萬圓을드려、偉觀을자랑하는、總督府新廳舍에調和가안된다고、光化門을移轉하고、宮墻을毁撤하는등、莫大한工費로長久한時日을、두고뚝닥거리엇나

○ 最近에누구의『考案』인지는몰르지만赤色의장실로開閣들투르게된것은、암만보아도動物園이아니면監獄

○ 그런赤化는危險치는아니한지

○ 田中內閣은、不信任案을否決식힐自信이업다고、무엇무엇하든豪言壯語이다 어데갓나

○ 그래서最後로、再解散식힌것은이라고、産婆노릇에手段낫군

◇當四月二十四日火曜부터特別大公開! ●米國퍼스트나쇼널會社秘藏超特作藝術的大雙絶篇! 名畵 닥크엔젤 全九卷 (暗黑의天使) 浪漫派의巨匠 조지휘츠모리스氏監督 女流脚色大家푸란세스메리온女史脚色 當代의人氣男女 빌드롤민氏 눈물의女王빌마바키孃妙演 ●大유나이뎃드아지스트會社超特作大雄篇 喜活劇 로방훗드 全十二卷 島人다그라스훼방크스氏大熱演 特別大豫告 名畵 칼ㅣ멘 全十二卷 岩窟王 全十卷 풀리이글 全八卷 與太者 全七卷 自動車戀愛 全七卷 市內 覺鐵洞 優美館 電光三九五番

眼이점게되는視力素 老衰眼近視弱視力減退 人의눈이면漸漸眼이흐려지는眼에良藥(說明書申込次第進呈) ◇東京小石川表町 共鶴岡藥品部

實費提供 ◎全鮮到處熱狂的大歡迎◎ 二足以上郵料自擔 品質善良 價格極廉 ▲寸取法 明確한寸取法을利用하시와보내시옵 山陽福靜短靴九圓 八圓 山陽福靜編上靴十圓 九圓 高級學生蹴球靴九圓 八圓 깃도短靴十一圓 十圓 깃도編上靴十三圓 十二圓 船來防水고무쓰子靑疫皮底 時製靴八圓五十錢 時品靴七圓五十錢 普通靴六圓五十錢 ▼白短靴▲ 注文하라면必히足形과色을明記하시압 附屬品全部無代 洋靴를注文하시면代金引換함 理想的最優良品質 (蹴球靴) ▲品質大大的宣傳함 歐米最新流行高級洋靴製造 專門 京城府樂園洞二二一 世信洋靴店

「何故로亂賣나는듯히팔니는가 八冊 어주가 단지貳圓 總紙數二千有餘頁 決코不信用의賣本이아니요 氣에對한大投賣하오니安心하시고注文하십시요 左의辭典八冊定價는十圓이나八冊一時에注文者의게는二圓에大割引하야送料當社擔

現代新語大辭典 ●近頃種種의新語流行語等이使用되니다이것을모르면新聞雜誌를보아도意味를모르고時代에뒤떠러진사람이되오、本書는各方面의新語를全部모아分平易한解釋을한無二의寶典임니다。 新語研究會編 三五判上製美本 三百餘頁 定價壹圓五十錢也

三体ペン習字辭典 ●筆記를하거나片紙를쓰나日常페이必要한文字를一一히文例를들어分解習字과活用을兼한良書임니다 積文館編輯局編纂 新形上製美本 定價金壹圓 送料六錢

女性の赤裸々 ●有名한醫學大家孫太先生이多年의硏究로女子生殖器肉體의構造及機能等一切明細한說明에누구든지곳아는良書 醫學博士 孫太郞治先生著 菊半上製二百頁 定價金貳圓也

即席演說祕訣 ●雄辯은金임니다、本書는어데든지演說及式辭文는多人數의압헤서의인사가날흡感心식히는것은、送別等의數百項에난우어編纂한必要無二의良書 積文館編輯局編纂 三五判洋製美本 上等紙質三百餘頁 定價一圓五十錢

男女隱し藝全書 ●本書는모든男女의隱藝、流行歌、端唄、都々逸、獅舞、三味線의練習其他遊藝는一切배치지안코외잇스니宴會나酒席上에는必히必要한無二의粹書임니다 醉生夢人著 菊半形美本 上製定價七拾錢也 寫眞入圖解說明

便利百科大辭典 ●本書는사랑과눈물의戀愛片紙文集으로胸中의秘密、戀愛의煩悶、樂、불과기는情緖를쓴戀慾의文集인故로젊은사람이戀愛文을쓸때에는곳쓸데가잇는絶好의參考書 積文館編輯局編纂 三五判上製美本 定價壹圓五拾錢 送料六錢

生殖器圖解全書 ●남에게뭇지도못할男女生殖器의秘密을明細圖解로알기쉽게說明한良書이요▲男女××法과其心得▲色精이일어나는理由等을數十項에논아잇스니靑春男女는누구든지一讀하시요 積文館編輯局編纂 菊半洋裝美本 クロス製金文字入 定價一圓也

最新手紙大辭典 ●本書는新式考案의組合品으로서○實用○日用文○對話文○口語文○條文○商用文其他에일으가와지어떤片紙잘못쓰는사람이라도本書一冊으로上達하는大評判의片紙辭典 帝國手紙硏究會編 菊判洋裝上製美本 箱入三百餘頁 定價金貳圓 送料八錢 ●本書는申込次第代金은引換으로도보냄니다但代引은送料實費北히金二圓五十五錢○八冊一時注文者外에는割引無함一冊式注文은定價대로送金할事

‖다른모든特賣와同一視하지마시요‖ ●發賣所 東京麴の川町田端八〇 振替東京七三四八七番 平和堂特賣部

養蜂實習講習生大募集(無料) 申請期限 四月末日까지 實習期 五月一日로同十日까지 但實習生에限하야種蜂六月中旬五枚一群을十圓에特別提供함 京城臥龍洞一三一番地 朝鮮養蜂協會

運動被服全般 メリヤス 雜貨一式卸 店舖捺印하야申込하는대로는代의게型錄送呈 大阪市東區南久太郞町四丁目 心齋橋筋 合資會社 寺井商店 電話船場一七四四六番 振替大阪五七四一一番

大阪着名問屋案內 本案內特別一手取扱 匿誌主佐栅三三六六番 大阪相互通信社

刑事隊東奔西走하야
主義系人物續續檢擧
現金一千八百圓과秘密文書押收
중요단톄에대한감시가비상히삼하다
內容은某秘密結社事件

경긔도경찰부와신의주서(新義州署)로부터 입경한모근경부(茅根警部)등의손으로 리병의(李內儀)박형병(朴衡秉)오상철(吳相哲)등의중요인물이작보와가티돌연히검거되엇는데사건은점점확대되어가는모양으로 밤새도록동형사대는 사회운동선상에선중요인물모모씨등의 소재를탐지하는한편으로 톄포하기에전력을다하얏스나 대개의인물은벌서거처를숨기어버린뒤가되어별반톄포한인물은 업섯고부득이시중의 여러중요단톄의부근에잠복하야 출입자의 감시를엄중히하고잇는중 모비밀결사사건연루자를 발각한듯하다하며 또발각의단서는해외모처로부터 최근에운동자금일천팔백원을가지고 조선내디로들어온 밀사(密使)모가평북박천서(博川署) 원의손에발각데포되어자금은 압수되고그밀사의취됴로부터발각이된듯하다는바사건의내용은 경찰방면에서함구불언함으로용이히추측하기어려우나 사건의첫실상디방소경찰인박천에서신의주서로넘기어이가티대활약을보게된것인듯하다더라

事件發端되기는 密使의被捉에서
鍾路署는袖手傍觀

더욱모방면으로탐지한바에의하면전긔운동자금이서울모모처로향하야들어오다가중도에발각됨과동시에 서울엇던곳에서또출발을식히엇든중요한 인물이문서들을휴대하고국경을넘다가신의주부근에서경찰에게데포되엇다는말도잇더라

이번 사건에 시내종로서에서는 수수방관하고잇는 것으로 그때문에 신의주서원들은 지목하는이들의 얼굴들을모르는관계로사진을들고단니면서 오가는사람들을보아도 누가모가아니오하고 엄벙덤벙덤비는모양이우숩다는데 아즉까지는리병의씨가데포될때에조고마한보스다리한개를압수당한이외에개인으로나단테로가택수색을당한곳은별로업는모양이라더라

妖魔輩의『비라』
新幹會幹部를虛無中傷
背後에一部陰謀策動?

민족단일당(民族單一黨)인신간회(新幹會)는창립이래로 전민중의 총애중에서 건실한발뎐으로 나아가는것은 일반이공인하는바인데 요사이 위내외전선정리자동맹(內外戰線整理者同盟)이라는 잇지도안는단톄를거짓꾸미어가지고단일전선(單一戰線)을혼란케하라고신간회간부모(新幹會幹部)에 대한허무맹랑한중상모함의문구를늘어노흔『세라』를배포하얏는바탐문한바에의하면 소위전선정리자 동맹이라는것은엇든요마배가허문이도업는명칭을빌어무미어내인전『비라』에괴재한악명뎍요언(匿名的妖言)에 지나지못한것이라더라

兒戱에不過
新幹會某幹部談

이에대하야 신간회간부모씨는 … 지는 동경에 그러한동맹이잇다는것을 듯지도 못하얏고또나도동경지회분규사건에소위반간부파중한사람이라면한사람이엇는데 좌우간 의식잇는사람이면 이러한짓을 할리치도업고또반간파중에서도이러한 망동을할사람은 전연업습니다

『一二個人의 作亂인듯하다』
前新幹會東京支會長 趙憲泳氏談

별항사건에대하야 신간회전동경지회장조헌영(新幹會前東京支會長趙憲泳)씨는 다음과가티말하더라 『그러한세라가 돌앗다는말을들엇는데 세상에는 동경지회분규사건(東京支會紛糾事件)에 소위반간부파(反幹部派)중에서 이러한『세라』를 돌렷다고하나 이것은절대로 그럴리가업다고 단언합니다 일이개인의작란에 지나지못한것이나 좌우간일소에 부칠일입니다』

全然모를일
吳相哲氏談

나는전연몰르는일이고또그러한동맹도전연듯지못한일입니다 라고하더라

그런한『세라』는보앗스며또이런작란을한자도 대강짐작합니다마는 원데이삼개인의 작란이니가 나개인은물론이오 회(會)에서도 그것을문데시(問題視)하지안는다라고말하더라

東京에는 그런同盟이업다
◇協同組運動社 鍾鎭漢氏談

그러한 세라가 돌앗다는데나 실로 보지도못하얏습니다 마는 이개인의망동인줄압니다 내가조선에 들어온지는 얼마안되나 게되지아니하나내가오기전에 … 라고하더라

觀覽者數萬
盛況으로閉幕
각방면에만흔충동을준 全朝鮮物産싸사大會

조선중앙긔독교청년회(朝鮮中央基督教青年會)의주최와조선물산장려회(朝鮮物産奬勵會)의협찬과본사의후원으로지난십구일부터삼일간 시내종로중앙긔독교청년회관에서 개최된 조선물산장려싸사대회는두보한바와가티던일련야 각방면을 망라한 남녀로유의 관중으로인하야 예기한바이상으로 대성황을 널우어혹은천자만홍의유래가오랜우리의고유한 물산으로써 혹은우리살림우리것으로려사오랜우리의토산을 애용하라 라는의미깁흔표어로써각방면사에게비상한충동과 감격을준후 이십일일오후열한시경에하게가장원만히 막을 다치엇는바십구일 부터 삼일간 금년싸사대회를참관한 일반관중은 무려수만여명에도달하는성황을뵈이엇더라

鍾路署水下清潔

시내종로서 관내에서는 금번에알에와가티 하수도의 내소제를개시힐터 이라더라
▲四月二十三日 仁寺洞 鍾路二丁目 敦義洞 樂園洞 觀水洞 貫鐵洞
▲二十四日 長沙洞 鳳翼洞 授恩洞 薰井洞 鍾路三丁目 勸農洞 臥龍洞 益善洞 雲泥洞 苑洞
▲二十五日 桂洞 嘉會洞 齋洞 安國洞 寬勳洞 松峴洞 堅志洞 八判洞 三淸洞 花洞 昭格洞
▲二十六日 公平洞 瑞麟洞 鍾路一丁目 淸進洞 南大門通一丁目 中學洞 壽松洞 諫洞 光化門通 都染洞
▲二十七日 內資洞 社稷洞 新門町一 二丁目 唐珠洞 四大 雲洞 需昌洞
▲二十八日 淸雲洞 宮井洞 新橋洞 孝子洞 光化門通一部 玉仁洞 通洞 樓上洞 樓下洞 體府洞 昌成洞 通義洞 積善洞
當日이雨天이면最終日부터順次延期함

勞働祭紀念
示威行列計劃
평양관서흑우회발긔로 각단톄협력하야하기로
【平壤의메이데이準備】

평양시외긔림리(平壤市外箕林里)에사무소를둔관서흑우회(關西黑友會)에서는지난이십일일림시대회를열고오는오월일일메이데이긔념에 관한결의를 하얏는데 그내용은 알에와갓다
一、로동자의승리일인오월일일을긔념하기위하야관서흑우회의발의로써평양각단톄연합시위행렬을거행할일
二、메이데이의의의를일반대중에게선뎐하기위하야긔념강연회를개최하기로함 (평양)

滿洲서某運動하든靑年
潛入活動中에被捉
종로서에잡혀청주서로압송
취됴에딸아서는의외로확대될듯하다
事件은新民府關係?

수일전에 충북청주(忠北淸州)경찰서에서는 초도(草島)고등계주임이 상경하야 시내종로서고등계의 응원을어더 부엇인지대활동을 개시하야 시내모처로부터 안윤근(安潤根)(二三)이라는 청년을 데포하야 엄중히취됴한후 즉시청주서로압송하얏다는데사건의 내용을 절대비밀에부치나 탐문한바에의하면 전긔안윤근은 청주읍에사는 모자산가의아들로써 수년전에수원을 현금을 휴대하고 만주(滿洲)방면으로가서 ○○운동을하다가 최근에멀으려 이름까지 리갑준(李甲俊)이라고변명한후 모사명을띄고 비밀히서내에 잠입해잇다는말을 청주서에서 탐지하고 그와가티갑작이상경하야 대활동을개시한것이라는데 그는신민부(新民府)와 관계가잇는듯하다하며 사건의 취됴에딸아혹은의외에사실이전개될는지도몰른다더라

四十餘盟休生
總退學決議
희생자십일명을내인데 그게분개하야되학원서
◇吉州農校盟休險惡

긔보=함북 길주군공립농업학교(咸北吉州郡公立農業學校)학생칠십여명은 승격문데 기타 교당국자 무성의등여러가지 됴건으로동맹휴학까지 단행하고장구한 동안지구전을 계속하야나려오든중중도에서멋멋학생이동맹서약을배반하고비밀히등교함을 분하게생각한이십여명학생이일제히학교를습격하야전긔멋멋학생에게철권제재를주다가한학생이 급하야학교젓헤 잇는 상원선생(上原先生)의집으로피코저하다가마츰보아간학생이 문전에다라지금은학생을 내 보내라고하얏스나 상원은돌이어 권총을견우면서 폭행하면쏘다고 하얏다는등사실이잇서공국에여섯명학생은폭행죄로 청진검사국 까지갓다가마츰누죄로방면이되엇슨는데그후학교당국에서는자긔네의태도를선명히한다고십일명학

봄에醉하야쏫에醉하야
昌慶苑內에人波萬頃
장안남녀가모다나온듯한소동
◇午後三時까지四萬餘名

이십이일은일요일이요흡하야시내각처에널려잇는쏫이다만개하야요다음일요일 경에는 쏫구경하기에이미쎄가 늣겟슴으로이날의 상춘객(賞春客)은일즉이 다른일요일에 몹수업슬만큼 그수효가 만허창경원(昌慶苑)다른한편십수명의뎐차감독은쏠쏠히거리에느러서서복잡한교통을정리하는동근래에보기어려운대활극를뛰원는바이날의창경원입상자는 오후세시까지가 약사만명가량이라함으로오후아홉시까지는무난히 오륙만에달하리라하며 이십이일하로동안에 경성뎐긔회사의 뎐차과수입은 약칠천여원으로 그수입을 사람의수효로따지면 무려십사만명에 달한다더라

府營쌔쓰도
賞春客으로混雜
첫날의성적이조왓다고

이십이일에 비로소 첫영업을개시한경성부영의부영쌔쓰(府營)는별항보도와가티 상춘객(賞春客)이거리에쏘다진것을긔회 삼아시내각처로 질주하야 승객을 수용하기에매우분망하얏는바 커다란자동차에 산듯한 양상을한 어엽분『쌔스걸』들이맘만해도커 음하는차장노릇이라 거욱이 수집어하는듯한 모양이 얼는눈에 씌우는데 처음날의 성적이매우 조왓다 더라

昌原에兩頭犢
괴동은못하나 긔관은완전해

경남창원군동면봉산리(昌原郡東面鳳山里)구상회(具相會)(三○)의 집에서먹이는 암소는지난십오일오전넬곱시경에머리둘을가진송아지를나앗는데몸둥이는하나에머리가둘이되어괴동은못하나각기관은완전누완히발육되어근며에희유한일임으로매일구경군이수백명식답지한다 더라(마산)

뎐차과(京電車課)에서는뎐차 번번히 립추의 여디가업슬만큼 동대문외(東大門外)방면으로가는뎐차는 원(?)은 날부어 경성뎐긔회사 창원장춘단(奬忠壇)을 평일보다 왕뎐이증가시키는

運動競技
中央靑年會體育部
本年事業豫定
春期로夏期까지

市內中央基督教青年會體育部가主催하야每年에一般運動競技의『리멜』을開催하는것은過去가此히말하는바이나더욱今年春期로부터夏期에이르기까지該體育部에서開催할大會는다음과갓더라
◇五月十一 二兩日=第二回懸賞蹴球大會 五月二十五六兩日=第一回全鮮排球大會◇六月九日=第一回拳鬪選手權大會◇六月下旬(陰五月端午頃)朝鮮弓術大會 ◇七月下旬頃=體育講習會

朝鮮庭球協會
評議員決定

朝鮮庭球協會에서는事業을一層새롭게擴張하고저하야如下히評議員을推薦하고同評議員會를來二十四日午後四時半에東亞日報社朝鮮庭球協會事務所에서開하리라더라
尹致昭(無所)具宗泰(同)李世楨(同)延禧(金剛)梁承澤(同)安鍾遠(太陽)朴斗昊(同)李時潤(白熊)崔虎永(同)洪鍾相(道廳)沈義錫(生命)高直明(專賣局)安鍾武(殖銀)金翰鵬(商銀)金致淳(殖銀)吳裕皓(韓銀)柳基東(漢銀)金明律(木材)沈亨觀(中央)李一(徽文)許英遠(普成)高光萬(徽信)崔益鉉(養正)吳漢泳(世專)丁奎昶(延專)洪性夏(普專)高鳳(大學)金圭冕(體育會)高永翰(每申)朱春植(中外)金東進(亞)秦蕃(朝日)

廣陵中學來征
廿四日부터接戰

和歌山中學의다음가는强剛으로高評잇는廣陵中學野球部는廣熙俱樂部의招聘으로來二十四日부터京城運動場에서京城各團體와對戰하기로되엿는바對戰日割如下
◇(廿四日)對廣熙◇(廿五日)對殖銀◇(廿七日)對遞信◇(廿八日)對京電
◇每日午後四時半試合開始◇

運動界動靜

▲文鳳德氏=(成興永生體育指導者)去二十一日上京

漢江自動車事件
申君의追悼
이십이일에

지난십사일에 룡산한강리(龍山漢江里)에서 발생한참담한자동차사고(自動車事故)로인하야불행히부참한 최후를지우 수십명은이십이일정오부터동대문밧개운사(東大門外開運寺)에서성대한추도회(追悼會)를개최하얏다는데부의향뎐(賻儀香典)등에쓰이고엿는 고인의지우들은 시내종로이뎡목십구번디 대동상뎜(鍾路二丁目大東商店)으로전하야 주기를바란다더라

지난십팔일에는 사십여명 학생이일제히 학교에 가서 교장을방문하고 우리가 매우한동긔는학교를 위하야 한것이며또한 우리의한행동이 전부그릇이엇슴에도 불구하고 십일명학생에게 퇴학처분을 한다함은교당국의 부당한 처치가아니냐?하고또는더욱사데가이러는사이에 권총을 내어견오상원(上原)씨는 그냥두고 우리만은퇴학처분한다하야 사십여명 학생이어구동정으로질문하얏다는데학생측에서는 일제히 련서퇴학원을뎨출하고각각헤여진다는 의미로 긔념사진을촬영하얏다더라(길주)

쏫구경나가서
안들어오는사람들
◇警察에搜索願遝至

화창한봄날의 부름독은 쏫향긔를차저 교외교내(郊外郊內)로몰리는 남녀로유의 상춘객(賞春客)중에는 경성의디리에정통치못한것과 또는복잡한 교통으로말미아마 길을일코 거리에서방황하는이가 적지안흔바 이에이십이일오전에 시내종로서에계출된 멋가지의 실가인수배원을들쳐보면 다음과갓더라
▲전남광주군 송뎡리 예기조합(全南光州郡松汀里藝妓組合)에 기적(妓籍)을둔 김옥희(金玉姬)(二○)라는녀자는 송뎡리에서생도중 배형한(裵亨漢)(二三)이라는아이가 투숙중인 시내관렬동경호려관(貫鐵洞京湖旅館)을나간뒤 행위불명이 되엇다고 간채 행위불명이 되엇다하며
▲경긔도룡인군 송뎐보통학교(京畿道龍仁郡松田普通學校)사년생(四年生) 리십삼명은 이십일오전에 경성견학을 왓든중 九)의아들조경(蕉改)(九)이라는 아이는 이십일일 오후여덜시경에 그의동무와함께 쏫구경을나

日本共産黨事件
全部解禁은今月末
일반의의혹풀기위하야

일본공산당사건에관한게재금지(全部解禁)되지안코일부분이해금되어세간에의혹과물의를이러나지안는다하야동경에서는적당한시긔에는보도해금을발표하리라더라(동경뎐)

潁川에衛平調査派遣

경북영천(潁川)에서는동민파형평사원간에 일대 충돌이 일어나농민수백명이 형평사원을 타살한사건에대하야마산형평사(馬山衡平社) 에서는지난십오일오후 아홉시경 마산형평사 사무소안에서 긴급위원회를열고 박유선(朴有善)씨사회아래에여러가지의대책을 토의한후 위선그사실뎐말을 됴사하기위하야 그위원으로박련수(朴連守)씨를선거하야 급급히 사건의 발생디인영천에 파견하기로한후 일시반에폐회하얏다더라(마산)

京城 紬緞 布木 사게 팔니다 東亞婦人商會

立志傳人物
慘死한姜飛行士
고학을해서 비행사가되어

긔보=지난십팔일조락(墜落)참사한강삼등비행사(姜三等飛行士)가명예스러운 비행사가 되기까지에는 실로눈물겨운 사실이잠재하얏다 씨는일즉이항공사(航空士)에뜻을두엇스나 수중에돈이업슴으로 할수업시 고학의뜻은두고 수년전동경(東京)으로건너가 신문배달(新聞配達)등가진고생을다하야 얼마되지안는 수입으로 겨우일본비행학교(日本飛行學校)에입학한후 얼마안이되는수입을 커축하얏다가 그돈으로 실디조종(實地操縱)을배워참담한곤경을겨거가든결정으로영예스러운삼등비행사가 되엇다한다 영예스러운삼등비행사가되엇스나조금도교만한 생각을가지지안코 계속분투커축한결과 얼마 안이하야 사두누손이란 비행긔(飛行機)까지소유한건도유망한 청년이엇섯다 한다

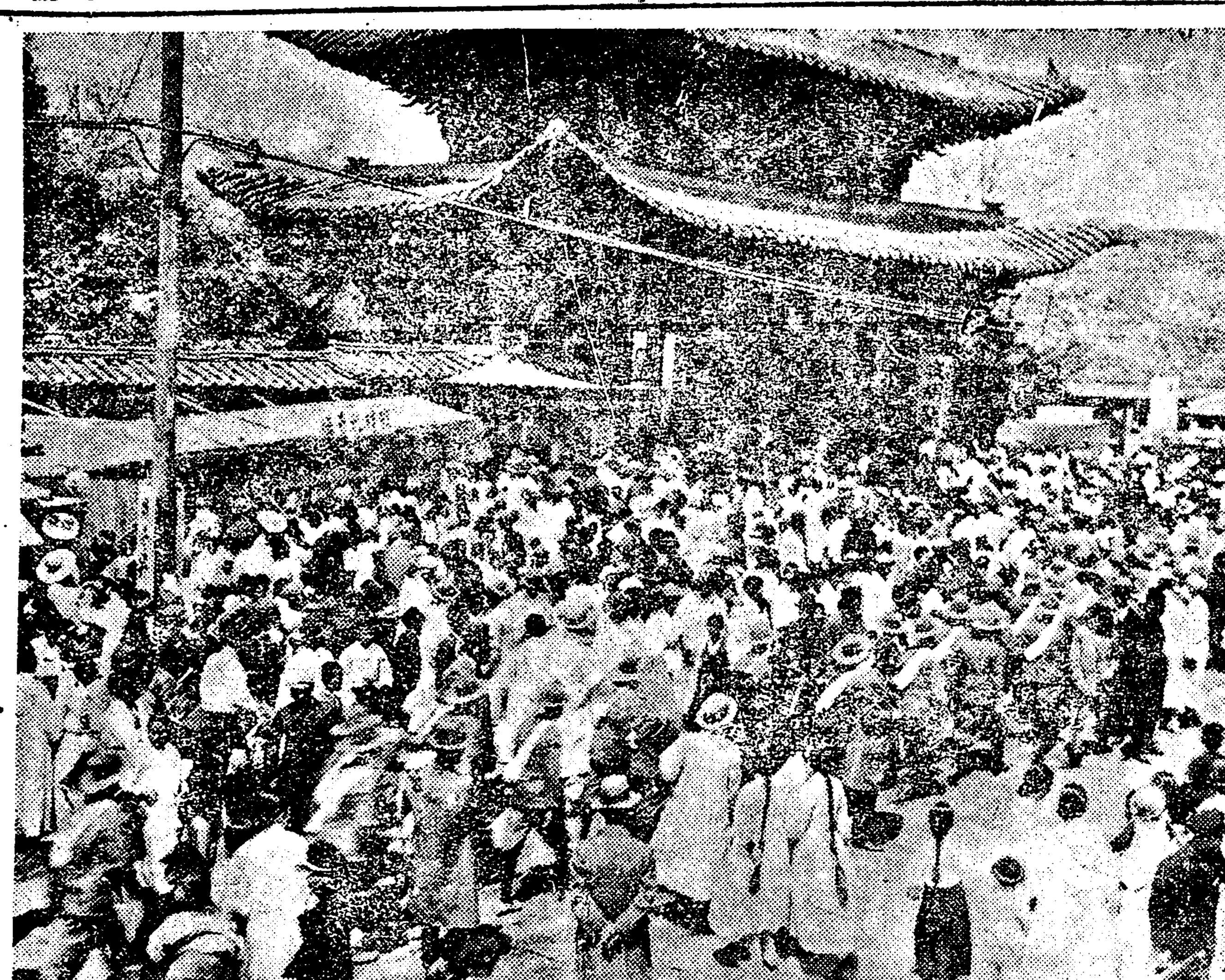

◇쏫구경사람구경—(이십이일창경원압에서)

信鍾堂의西洋懷中時計眞正廉賣
十五個年保險
十八金片처마쯔十石入十六形 二十圓
銀片처마쯔十五石十六形 七圓五十錢
로-무片처마쯔十五石十六形 十圓
크로무片처마쯔十石十六形 七圓五十錢
地方은代金引換發送
時計 시계 를 파삭 구를 添付함
絶對責任
京城府鍾路一丁目 信鍾堂時計舖 電話光化門一八九六番·振替京城一一八九番

림질 매독 전문 치질 페병
●本院에서專門的으로永久的根治케하는花柳病藥은歐米醫科大學病院帝國五大醫科大學病院에서醫學者들이本院藥의原料를分析한結果殺虫劑로有名하다는證明書와賞錫外지受取한淋疾梅毒痔疾肺病根治保證藥이오니苦痛中에게신患者諸士여最後의生命을救하시려거든本院專門藥을一次試用하시옵
(地方患者에게는代金引換速應)
各八日分 림질약二圓至九圓肺病藥七圓至十四圓 매독약三圓至十一圓치질약四圓至七圓
京城鍾路一丁目七光化門郵便局前
花柳病肺病科專門 全治療院
京城西大門町二丁目八六京城中學校越便
花柳病肺病科專門 全治療院分院

散步 遠足에 登山 臨水에 心神爽快!
商標 登錄 腊肩藥 靈神丸 령신환
製造本鋪 朝鮮京城黃金町二丁目 朝鮮賣藥株式會社
령신환

▲男女求職者의福音!
今般本商店을擴張함에딸아幼稚園兒와服男女兒童洋服婦人洋傘類를專門으로하고普通學校卒業程度의男子十五歲以上二十歲以下女子二十五歲以上三十歲以下若干名을採用하야市內에行商販賣케하오니希望者는至急來議하시오
京城鍾路二丁目 鷄林商會

腫仙膏
腫根治療一手 動力本位
百發百中
京城授恩洞三二 朝鮮商會

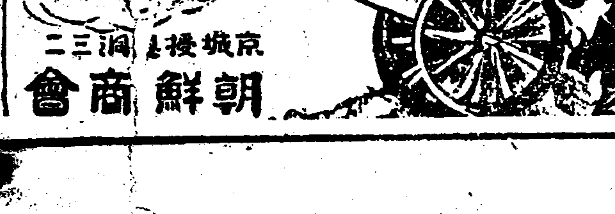

印章僞造使用
本人의四寸인羅始興의印章을羅相德羅恩興兩不浪者가僞造使用하오니內外人士는勿信하라
濟州郡四州面外德里 羅相殷白

封切映畫 파社 朝鮮劇場 電光二八
大喜劇 우슴의藥 全二卷
■파라마운트社作品 大喜劇 야ー이놈아 短編
■파라마운트社作品 하롤드로이도氏 主演 浮氣征伐 全九卷
■파라마운트社特作品 베아트리스죠이 主演 文藝劇 明咋의罪 全十卷
■메트로골드윈社超特作品 西班牙文豪이바네스氏原作 監督—프레드니부로氏 의帝王爵!
突如十九日(木曜)부터開封 堂堂이京城에君臨한千古不朽

新映畫 封切 유社 團成社 電光九五九番
…特別豫告… 지三 乞人 七卷 十二
國際時報 一卷
喜劇 싸늘한 성 二卷
●유社 센추리特作 바스타라 키작란 日記錄 映画
●유니바살쥬엘特作品 아리스 테리 안토니오 모레노 主演 스벤 카데 氏 監督 作品 五番家의모델 九卷
매리 필빈 孃 노만 케리 氏 主演
渦中作品 文藝 巨匠 우리들의바다 十卷
●로메오 新洋行特別提供 世界六大監督의第一人者로演出의 巨匠인렉스잉그라함氏原作 生의名作
四月十九日特別封切 ●百萬弗映畫

巡査稅官吏를 瀆職罪로 告訴

채권채무관계로다투는데

까닭업시뒤어들어싸리고

所持金까지押收해가

본적을 평북강계군강계면 서부동(平北江界郡江界面西部洞)에 두고 현재안주군 안주면건인리(安州郡安州面建仁里)에사는김선여(金善汝)라는 자주집에 묵고잇는 차명룡(車明龍)은 안주경찰서 신안주주재소(安州警察署新安州駐在所)에 근무하는순사 유창익(兪昌益)과 신의주세관신안주출장소(新義州稅關新安州出張所)주임을걸어 안주지방검사국에 독직죄(瀆職罪)로 고소를 데긔하얏는데 그리유인즉 고소인은작년십월경 본적디인 강계에서 장사를하다가 파산을 당하얏는바 당시현재 신안주에서 무역상하는 서영순이라는사람의 채무칠백여원을 청산치못하얏는데 그후엇더케 수백원자금을 어더가지고 이곳저곳으로단니며 채종상(菜種商)을하다가 안주에 와잇는것을 채권자 서영순이알고 사람을식히어 지나간십오일에차명룡을 신안주로 불러다가 동일오후세시경 당시에권긔피고소인유창익순사가달려들어신데를수색하다가그가가지고잇는현금이백여십오원을뺏앗서가지고주재소로달고가서돈이어데서낫느냐고하며 떠리며 취됴를하고 다시서영순의 집으로다리고나와서 이돈은 국경방면으로단니면서 밀수입하야 어든 돈이 분명하니 세관에통지하야 몰수하겟다고한후 권긔 피고소인인세관출장소주임을 다려다가 강제로돈을몰수하야 주인 서영순에게맛긴후 유순사는 서영순을보고 이자를다라나지못하게 하라고하야 집안에불법감금을 하여노흠으로 하는수업시 그날은묵고 그이튼날 우편국에가서던화를걸고귀한즉 피고소인 유창익순사가 날아와서 그도못하게 하고 세관출장소로가서 속히 해결해달라고 진정하얏든바 유순사는 또다시쫓아와서 사면분을 으로가잇스라한후 주인집으로가잇스라함으로 엇쩔수업시 서영순의집에와잇는바 세관주임이와서 돈은돌우 내줄터이니 령수증을쓰라함으로 증서를쓰주죽 서영순에게 맛겻든돈을 차저줌으로 헤어보라고 할때에 겻헤잇든 양복한청년이 그돈을 뺏앗스면서자긔는집달리인데 서영순의채무로차압을한다고 차압명령서도업시 차압하며간후 그이튼날이야 차압명령서를 가저다주엇다는바 수백원 자본으로 겨우영업이라고하든것을 그와가티 순사와 공동하고 무리하게 차압한것은분개하야 불법행동을한 유순사와 세관출장소주임을걸어 독직죄로 고소를데긔한것이라더라(안주)

뭇구경과犯罪

一日間에被害三千圓

뭇피는동안에줄지안은듯

뭇구경! 뭇노리하고 귀중에 갓쳐잇는부녀자나 아이들까지 밤을낫으로창경원이나 사시외노리터로몰려단니는이때를타서시중에는 절도나사긔횡령등의 온갓범죄가실로 만히발생하는중 지난십팔일 하로동안에 시내에서발생한범죄건수를보면발생삼십육건중에삼십이건만은검거되엇고 피해금액이 이천구백칠십원의다액에달하얏다는바앞흐로도『사구라』뭇이 피는 동안까지는이러한범죄가줄어들것갓지아니하다한즉 일반은 매우주의함이조켓다더라

成川에麻疹大熾 患者四百名

그중사망이구십여명

二月中旬부터의統計

평남성천군(成川郡)에는지난이월중순경부터『마진』(麻疹)이류행하야 지난십구일까지 환자총계는삼백구십사명에 달하얏는데 그중에 전염된사람은이백십구명이오 사망자가 구십삼명이며 현재환자가 팔십이명으로사망률이 이할오분이나되어일반은 불안중에잇다더라(평양)

木炭詐欺犯逮捕

지난십팔일수원서 사법실에는 일본인청년두명이 사긔횡령죄(詐欺橫領罪)로엄중한취됴를밧고 잇섯는데이제그내용을듯건대 일정한주소가업시 돌아단니는 삼본기일(杉本其一)(三九)과 산하상태랑(山下常太郞)(三六)의두명은지난류월에 대뎐군대뎐면춘일뎡(大田郡大田面春日町)에서공모하고동뎡에서 목탄상하는 상야(上野)에게서구십일표(俵)의목탄을산다한후 즉일로 시내각소매상에다 팔십팔원에 팔아먹긴후 그대금을가지고 즉시수원으로와서 수원군수원면산루리(水原郡水原面山樓里)박성유(朴性裕)방에머재하다가 수원서형사 … 나며 그가튼범행을 하든자라더라(수원)

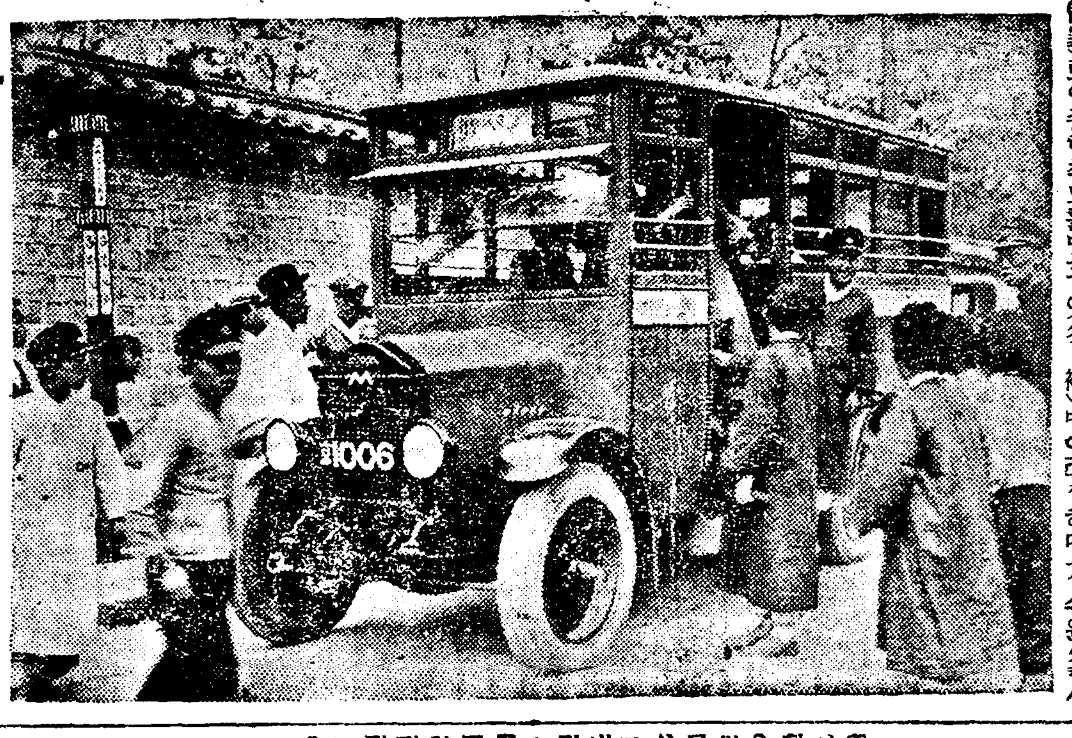

〈이십이일부터시작된뻐스운뎐

信川下水整理

삼만오천원으로

황해도신천읍(信川邑)은디더가 두둠하야해빙할때나 녀름장마에는 물바다를일우어교통상 불편이심한바인데군당국과면당국에서는하수구정리상공사비가문데가되어착수치못하다가금년에와서야공사비삼만오천원의긔부를 어더가지고금년부터공사에착수하야삼개년간에준공하기로하얏다더라(신천)

常놈이兩班에게 『벗』하다고亂打

『자네』라한다고들어덤비어

함부로구타하야중상케하여

청주군(淸州郡) 현도면 상삼리(賢都面上三里) 림재택(林齋澤)은 지난 십오일 부강(芙江)에 왓다가 돌아가는길에 전부터친하게지내든 오연팔(吳淵八)오희서(吳熙西)두사람을맛나권긔오희서에게 대하야『자네장에왓다 지금가나?』고한바 오연팔이달려들어이놈네집안사람이 내묘태가다무엇이냐고 하며 권긔두사람이 합력하야 림재택을무수히구타하야 현장에는 유혈이랑자하야 참아볼수업는 광경을닐우엇다는데 권긔림재택은 의사의진단서를 첨부하야 당디부강주재소에 고소를 데긔하얏더라(부강)

警察도不受理

提出한告訴狀

고소리유가박약하다하야

會員中에도多數가反對

경긔도안성읍내(安城邑內)에잇는안성악회(安樂會)주최로안성청년회 모모간부들이 중심이되어음악대회(音樂大會)라는이름밑에 삼일간이나 기생연주(妓生演奏)를계속하든중동대회간부들이그때 안청학원(安靑學院)으로들어온동정금을표리갑이십륙원륙십전을 비롯하야 적지안흔금액을 소비한사실과 또한이사실을엄폐코저하야 허위의계산서를 발표하야 일반을속인사실이 본보와 동업 중외일보에세세히 보도되자 안성청년회간부모모는 공정한언론을 무시하고 자긔네의 과실을 숨기고저 본보안성지국원을 함부로모욕 중상하는문구를 라렬하야 소위성명서(聲明書)를발표하는동시에 비매동맹(非買同盟)의『세라』를 일반에게산포하얏는데 권긔성명서의소위작성위원은 윤효병(尹孝炳) 리광(李光)류창선(柳彰善)등세사람으로권긔리핑뉴의한일도업스며 또는작성위원도업섯는데그것도역시몇개인이그와가튼짓을감행한것이라하야일반의비난이자자하다는데 그럼에도그들은조곰도반성함이업시또다시권긔안성청년회집행위원장(執行委員長)윤효병(尹孝炳)을비롯하야김태영(金台榮)등십여명이련명하야 명예훼손(名譽毀損)과 사업방해(事業妨害)라는명목으로 안성경찰서에 고소를 데긔하얏든바 동경찰서에서는 고소의리유가 부당하다고이를 즉시각하하얏다는데 당초그들이고소를 준비할때에 자긔네들중에서도 고소를 반대하는사람이 태반이나되어 날인치아니한사람이적지안타더라

株主를募集하다

署長과面長팔고

마츰내엄중한주의를바더

◇咸興衛生社問題續報

함흥위생사(咸興衛生社)에대하야 함흥시민의 반대가맹렬하다함은 긔보한바와갓거니와 그들은 함흥경찰서장 또는함흥면장의량해를 구한일이 업슴에도불구하고 촌으로돌아단니며 경찰서장과 함흥면장의 량해를어덧고 또매년몃천원식 면의보조를밧는다는등 얼토당토안흔 거짓말을하야가면서 주주를 모집함으로 서장과면장은 여러번주의를식혓섯스나 여전히계속함으로 지난십륙일에는 함흥경찰서장실에 유포서장(油布署長)과 정상면장(井上面長)이그들을불러다놋코 굿게 주의를식히엇다는데 그에대하야 함흥면장의말을듯건대 면에서 매년몃천원식 보조하기로한일도업스며 또그들이 일본사람의집의 대소변을 거저가저가도록 승락을 어덧다하나 그것은 현재면에서 위생사업으로 하는것인데 그러케될리가잇겟습닛가 여하튼 현재면에서 하는일에는 일본손을 대이지못하도록 한것입니다 또한 경찰서장도 그당석에서 현재면에서하는일과 동일한것을목뎍하고 생거나서면에서하는일을방해하면 단연코 처치하겟다고 언명하얏다 위생사의창립실현은 자못의문중에잇다더라(함흥)

槿友金泉支會

뎡긔대회

근우회김천지회(槿友會金泉支會)에서는 예뎡과가티지난십륙일오후 팔시에 동회회관에서위원장김혜경녀사 사회하에 데일회뎡긔총회를 개회하야 륙십여명회원의 뎜명을마치고 림시집행부를선거하자 의장 조성숙양(趙聖淑)서긔황태뎡양(黃泰貞)이피선되엇스며 일년간 경과보고와규약개뎡안토의가잇슨후당면에중요한케반사항(當面重要事項)과 본부대회(本部大會)에 데출할건의안에 대하야 장시간토의하얏스며 지회 집행위원과 전국대표자대회에출석할대의원(代議員)을 선거하고 동열두시에폐회하얏다더라

討議事項

一、女性敎養問題에關한件(畧)

一、組織宣傳에關한件(畧)

一、調査研究에關한件(畧)

一、會員親善에關한件

一、公娼廢止에關한件

一、民衆保育에關한件

一、園遊會開催에關한件

時日 陰三月十六日午前十時

場所 甘川林間

會員資格 一般女性

建議案

一、會館建築의件

一、機關紙刊行에關한件

一、本部支部間連絡機關에關한件

執行委員

委員長 金惠卿

委員 金聖培 金泰善 趙聖淑 安學善 李麗姬 朴瑞姬 黃泰貞 李麗姬 全英淑 金貞淑 朱乙順 白鶴林 金喆順 以上十四人

代議員 金惠卿 趙聖淑

男便이실혀서 媤家에放火

隣家四戶까지燒失

◇몃번이나도망질하든스그레◇

평남성천군통선면백원리(成川郡通仙面百原里) 리성녀(李姓女)(一八)는금년이월경에 그동리 김상면(金尙冕)의장남 김창종(金昌鍾)(二〇)과 결혼하야 이래동거하야오는중 리성녀는죽어도 김창종과는 가티살기가실타하야 그동안에도 여러차례도망하야 한일이 잇섯스나 번번히김창종에게 붓들리바되어 목뎍을달치못하고잇든바 지난십일 오전열시경 집안사람이 업는틈을타서부엌에서솔가지를모아노코불을노아그집을모다태워버리고그엽집네채까지모다태워버리게한일이잇는바 그것이 성천경찰서에알린바되어 지난십팔일에 경찰의손에 잡히엇다더라(평양)

萬餘坪의山火

십칠일동영서

지난십팔일 충북영동군 영동면당곡리(忠北永同郡永同面堂谷里)에잇는영동면소유림(永同面所有林)에서 불이일어나 산에번저 다수히소실되엇다는데 마츰근방사람이 다수히모히어 진화한결과 그이상손해는업시진화하얏스며 발화의 원인과 손해는방금됴사중이라더라(영동)

시집간누의를 十五圓에賣渡

이미아이까지배고잇는누의를

돈에욕심나서십오원에다팔어

003351

평남덕천군내(平南德川郡內)에잇는김성칠(金星七)은출가하야 아이까지 배이고 일시가뎡불화로 본가에돌아와 잇는그누이를 엇던몰량자에게 현금 십오원을밧고팔어먹엇는데 그가 그와가티 불측한짓을한줄을 몰르고잇든 그는 그눈치가다른것을알고 곳서가로 돌아와잇든바 십오원에그녀자를산자는뎍긴경찰서에고소를데긔하얏슴으로목하취됴중이라더라(안주)

京城强盜가 元山에潛入?

원산경찰활동

경성서대문서관내(京城西大門署管內)를 횡행하든강도범인 모는 수일전 원산에잠입한형적이잇다고 지난십팔일 아츰서대문서로부터 형사부장이 래원하야원산서의 응원을어더가지고 부내모방면을 수사중이라는데 아즉체포치못하얏다더라(원산)

實地로調査

現場에出張하야

도농무과에서

平原築防後報

천촌천길(川村淺吉)이라는일본인재벌이 평원군(平原郡)에 사십여뎡보의토디를매수하야가지고주위를에워쌀 방축공사를 하는중이므로 림우긔(霖雨期)에 피해를 당할 관계디주와 소작인천여명이 분긔하야 대책을강구한다함은 이미보도한바와갓거니와 피해구역이 오백여뎡보란 광범한범위에 달하야 부근 주민에게는 실로사활문뎨가되는니만치 사회의물의도 비등할뿐아니라 당국에서도 이에대하야상당한조처가잇스리라든바 지난이십일에는 평안남도농무과(平安南道農務課)긔사승우수웅(技師勝又秀雄)씨의한사람이 실디로관계디주에게 여러가지 정황을텽취한후 돌아갓다는데 동긔사는일반의피해가업도록할선하겟다고관계디주들에게언명하얏다는바 만일이것이 원만히해결되지 안는때에는장차크게문뎨가생기리라더라(평원)

寶城金融組合 理事書記被訴

조합원에게

보성금융조합(寶城金融組合)리사수영영삼(秀永英三)과 서긔최삼인(崔三仁)(二五)의량명은조합원에게 고소를 당하얏다는데 그고소내용인즉 보성군능치면 강산리임종완(寶城郡能時面江山里任鍾完)(三六)이 지금으로부터오년전에 그의부친이사망한후 유산을상속하야 채권채무를 정리하게되자 임종완은 미성년임으로그의당숙되는 동면대산리 림옥긔(同面大山里任玉基)에게 모든일을위임하고 임종완과 밋친권자인실모 최씨의인장을 맛기엇든바 림옥긔는그것을 긔화로 그의친형과공모하고그아이와어머니의 명의를위조하야 채무자로 또는 보증인으로만들고 그의토디를담보로하야 여러곳에서 수천원의 채금을어더서 사실이발각되어 차차단서를어더 됴사한바 임옥긔는대정십오년 구월십육일에 그의형에게 채무자가되고 임종완의모자가 보증인이되게하야 임종완의 토디를담보로하고 보성금융조합에서 오백원을 채용한 사실을발견하게되엇는데 권긔수리사와 최서긔는 임종완의가정사정을잘알음에불구하고 … 불구하고 삼년간이나 하등의통지도업시적지아니한오백원금액을대부하야준리면에부속된것이라하야 문서위조인장도용횡령공모(文書僞造印章盜用橫領共謀事件)로그와가티고소를데긔한것인바그들은방금취됴중에관계서류를압수하얏다더라(보성)

元山警察의 密漁者取締

더욱엄중히할터

매년청어의청어긔철이되면부정어업자의 출몰이무쌍하야 원산에도두녕의 부정어업자들 원산앞에서인처취됴한일이잇섯는데 요지음에는또호도방면에부정어업자의출몰이다수하다하야영흥경찰서로부터 원산서에 의뢰가잇섯슴으로 원산서에서는지난이십일에 비선(秘船)을 식혀호도방면의부정어업자수사를엄중히하얏스나 한사람도발견치 못하얏슴으로 경찰에서는 압흐로 더욱 엄중히취체하리라더라(원산)

河豚卵속어사먹고 全家族이中毒慘變

◇속여판일본료리집에대하야

靑年會奮起膺懲策

전북리리 시외남중리(裡里市外南中里)에사는 김경렬(金京烈)(三三)의 가족네명은 지난십구일에 몰인복어알(河豚卵)을먹고중독되어 생명이위독함으로 그급보를접한 리리텬성당문의사(天誠堂文醫師)는 급급히현장에달려가 응급수당을하얏스나 결국김경렬과 그딸순이(順伊)(六)는소생치못하고 죽어버리고 경렬의처와 그아들만복(萬福)은 건젓다는데 엇저그복어알을먹은 경로를듯건대 권긔김경렬이 리리시내어떤일본인 료리집에서 조긔알이라고 싸게파는 생선알을 한봉지에 십오전에사가지고 집으로돌아와서 우리는조고 조끄생선은 못먹을지라도 이런것이나마 맛잇게먹자고하야 그것을볶어서맛잇게먹엇든바 그가티 변을당한것이라는데 권긔복어알을판 일본인 료리집에서는 그것을 복어알이 아니라 석수어(石首魚)의알이라고 속여팔아서 그와가티된것이라하야 일반은매우 분개하는 동시에 리리청년회(裡里靑年會)에서는 곳사실됴사에착수하야선후책을강구한다더라(리리)

天氣豫報	
溫度	廿二日正午 五九、二
比較	廿一日最高 六七、一
晴一時曇	

全南寶城郡 道路工事計劃

◇五個年計劃으로

總工費五十萬圓◇

全南寶城郡은東南은海岸을挾하고西北은山野를擁하야海陸産物이豐富할뿐아니라全郡十二面에一萬七千戶十萬人口를包容한地帶로서方今計劃中인南朝鮮鐵道海岸線竝光州寶城線의三交叉要衝地에處在함도不拘하고從來의道路는河東海南線及光州寶城線의二個等道路가잇슬뿐이요其他面과面의交通은隣郡에比하야莫大한不便이잇서地方發展上障碍됨을一般人士가痛感하여오든바任地마다土木工事에特長이잇는馬場庶務主任이赴任한以來寶城의道路網을一新整理코자三期로分하야五個年間計劃으로總工費五十萬圓豫算內三分之一은道地方費補助로하야總延長三百里의等外道路를測定하엿는데豫定線及起工月日等은如左하더라

▲鳥城高興線(自鳥城面鳥城里至同梅峴里) 本年四月起工 一里六丁 工費約二萬圓

▲得粮海坪線(自得粮面軍頭里至同海坪里) 本年四月起工 一里十三丁 工費約二萬圓

▲寶城福內線(自彌力面道開里至文德面竹山里) 本年六月起工 七里四丁 工費約十萬圓

▲福內栳橋線(自福內面福內里至栳橋面秋洞里) 本年十月起工 六里 工費約十萬圓

▲熊峙栗浦線(熊峙面江山里至會泉面會寧里) 本年七月起工 三里半 工費 萬圓

▲寶城熊峙線(自寶城面元峰里至熊峙面江山里) 本年十月起工 二里 工費約二萬五千圓

▲會白得粮線(自會泉面石湖里至得粮面軍頭里) 本年十月起工 三里 工費約五萬圓

▲栗浦海坪線(自會泉面栗浦里至得粮面海坪里) 第二期起工 三里 工費約五萬圓

▲寶城兼白線(自寶城面龍門里至兼白面石湖里) 第二期起工 三里 工費約五萬圓

▲寶城蘆洞線(蘆洞面地內) 第二期起工 二十丁 工費約六千圓

▲栳橋大浦線(栳橋面地內) 第二期起工 一里十八町 工費二萬圓

▲栗於兼白線(自栗於面栗於里至兼白面石湖里) 第三期起工 未詳 未定

▲福內和順線(自福內面福內里至和順郡淸豊面界) 第三期起工 未詳 未定

地方集會

●大邱少年同盟執行委員會=지난十八日午後八時부터西城町二丁目本同盟會館에서第十二回執行委員會를採的君의司會로開하고다음과가튼事項을決議한後同十時頃에閉會하엿다고(大邱)

◇決議事項

一、全鮮어린이날紀念準備에關한件

一、兒童圖書館에關한件

一、不正盟員調査報告의件

一、指導者에關한件

一、委員辭任에關한件

●天安音樂同好會臨時總會=今月十八日下午九時에同會會館에서裵聖達君의司會下에臨時總會를開하고點名과沿革報告會計報告가잇슨後左記의各項을決議한後左와如히任員을改選하고同十時半에閉會하엿다더라(天安)

◇決議事項

一、反動分子處理方法 一、維持方法 一、樂器購入資金調達件 一、會館宿直件 一、規則修正及編入件

◇任員

▲委員長裵聖達▲庶務部康興吉 李命準▲音樂研究部韓允成 閔昌明▲調査部李根鎬 李俊童▲組織宣傳部李命準 李衍雨

●居昌少年會一週紀念=來二十四日下午慶南居昌少年會에서는當地靑年會館講堂에서創立一週年紀念祝賀式을擧行한다함은旣報하얏거니와지난十三日에準備委員會를열고諸般準備에着手하야晝夜紛忙中에着着進行되는바大盛況을豫想하며第一回定期大會를同日開催하고밤에는天眞한어린少年少女들이모히여討論及音樂大會를열고懇親會까지잇슬터이라는바地方에계신父兄母姉諸氏는만히參加하기를바란다하며特히會員諸君은正刻前에一齊히出席하야주기를바란다고(居昌)

●永同面長會議=忠北永同郡에서는旣報한바와如히지난十六、十七兩日에同郡廳會議室에서面長會議를開催하고郡守全鎬泳氏의司會로十一個面長及面勸業擔任者가參席하엿다는데本郡은從來産業發展에무엇하나이나進步업고오히려最近三年間의狀況을回顧컨대退步함이極度로甚하야還元이라고생각하고新任郡守는産業의發展을一大目的으로하야今般面長會議를開催하엿다는데左記事項에對하야는郡面이總出動하야各地主의後援으로本年度에는極力奬勵를行하는同時에期於히豫期以上의發展을식히것다고(永同)

◇決議事項

一、短冊形苗代指導에關한件

二、苗代及本畓稗拔取指導에關한件

三、赤米除去奬勵에關한件

四、苗代薄蒔奬勵에關한件

五、麥奴拔取奬勵에關한件

六、水稻種子更新後純良種子保持에關한件

七、水稻刈乾方法改善指導에關한件

八、籾의乾燥奬勵에關한件

九、低利資金擔保借入에關한件

一〇、靑刈大豆栽培普及에關한件

一一、明年度水稻種子更栽區域基本調査에關한件

一二、堆肥增産指導에關한件

●通川革新勞働團臨總=通川郡邑內에잇는革新勞働團에서는去十五日午後七時半에朴壽石氏司會下에左記事項을討議한後同十時半에閉會하엿다고(通川)

◇討議事項

一、經費出納狀況報告 一、基本財産造成의件 一、公會堂設置促成의件 一、模範事業經營의件 一、勞働事業에關한件

全州專賣支局 移轉說로

全市民動搖

全北全州煙草專賣支局에서는一個年에煙草生産額이七百萬圓에達하야同支局에消費되는消耗品과其他需要品에莫大한金額이全州一般에融通되어其間十數年에達하여오든바最近에이르러裡里市民으로부터同專賣局을裡里에移轉할計劃을暗暗裡에運動한다는風說이잇는데이消息을探知한某某人士는萬一此가事實이라하면全州市民에一大問題라하야其眞相如何를調査中이라더라(全州)

財界不況으로 九個製鹽場廢鎖

住民生活에大脅威

朝鮮食鹽으로好評이잇는文川鹽은每年産額이近十萬圓에達하야文川經濟界에만重要한位置를占하고잇서二百餘戶一千生命은此에依持하고잇든바近來財界不況으로말미암아經營者間에資金不足으로因하야昨年度에四個場所가廢業되고今年도製鹽期를目前에두고五個場所가廢業될모양이라는바一般人士와鹽業者生命을걸고잇는住民들은크게恐怖를늣긴다더라(文川)

泰平公普 附屬實業學校

不遠實現

平北寧邊郡泰平公普校에서는附屬實業學校를設置케爲하야同校長李鵬洛氏와同校學父兄會員中金孝燦金雲鉉朴應贊諸氏及同郡守金禮現氏와學校評議員諸氏의熱烈한後援으로泰平南松兩面과熙川郡南面宋申之洲에서募集된金額이三千四百餘圓에達한바不遠間實現될터이라더라(熙川)

江口蹴球大會

優勝은寧海軍

盈德郡江口靑年會主催로靑少年蹴球大會를開催한다함은旣報와갓거니와豫定과가티지난十四五兩日間江口英明學院코ー트에서李燦晾、李基錫、金學順諸氏의審判下에十餘團體가參加하야雌雄을決하는中快活한動作은數千餘觀衆의拍手喝采를得한바決勝에들어가盈德少年軍、寧海軍、南亭軍等이勇敢히싸우든中月桂冠은寧海軍이占領하고一行은和氣滿滿한中十六日에歸寧하엿더라(盈德)

勞働夜學

物開驛前

京義線物開驛前有志李瑞淳氏에서는今年一月五日부터當地無産兒童을爲하야勞働夜學을開設하엿는데現在兒童男十五名女十五名計三十名인바特히前記李瑞淳氏는家屋을無料로貸與하고紙筆油炭外지負擔한다고一般은稱頌不已한다더라(新幕)

三嘉良田里 堤防工事費를

李禎根氏獨擔

慶南陜川郡三嘉面良田里에잇는水田二千餘斗落이나되는大農場은堤防施設이不完全함으로每年水害로因하야農作物及水田畓에對한被害가年年히不少함으로一般小作人及小地主等은堤防工事를하려고多年間懸案中에잇섯스나巨額을要하는工事費가업서二百餘名의作人들은恒常恐怖中에잇든바陜川郡三嘉面一部里李禎根氏는多數의作人을救濟코저巨額인堤防工事費를獨擔하야大洪水期라할지라도防止할만한完全한堤防을施設하엿슴으로該地作人及一般은前記李禎根氏의美擧에對한稱讚이籍籍한다는데前記所在地에氏의所有田畓은二十餘斗落뿐이라더라(三嘉)

第五回黃海道記者大會

時日 四月二十三、四日

場所 安岳邑內

申請所 東亞、中外安岳支局

會費 壹圓

主催 黃海道記者團

戰爭과戀愛 【41】

金東煥 作　安碩柱 畫

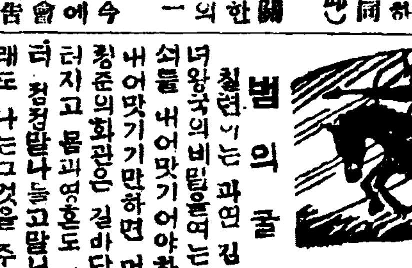

범의굴로

철련이는 과연 김부호에게저 녀왕국의비밀을여는 귀중한 열쇠를 내어맛기어야하나? 한번 내어맛기기만하면 머리에 썻든 정조의화관은 길바닥에 그만흐터지고 몸과영혼도 시드른꼿가티 첨첨말나들고말니라 그러러래도 나는그것을 주어야할것인가 철련이는주저안즌대로머리를 숙이고 섯네설네흘리엇다

정말 서수라에잇슬때는 남들이 이 거들미인이라고하엿다 혹은 양귀비갓다고도하고혹은춘향이 갓다고도하면서 자긔의 치마자락이 한번나붓기는데맛서 수백명의서수라총각들이미로솔니고 커리로솔닌다는말을 들엇다 하로아츰만 불길너샘러에나 가지 아니하여도 총각아이들이 그날일을 그만두고 도라온다고까지한다 그러길래 자긔는본래 도아니하여도자긔뒤를딸아오면서 머두달애도써주고 물동이도 들러주는것이아니냐 정말 그네들은 별것을다갓다주어도 버선한짝 기어달나는말이업섯다 사랑은주는것이고절로받는것이아니만것을 잘안까닭이다 그런데 김부호는엇더가? 그는이제처녀의생명을 달라고졸는다 가튼사람이엇더케 이러케도다른가 아 나는 엇저면조와 엇지면조호냐 말이다!』

하면서 철련의고민은 그쎄속에 컴컴하여 다 그러다가 이러케도 생각하여본다

『나는 싸우려고고왕강가에서 이리로 달려온몸이아니냐 이제 내압해는 오륙백만원을 질머진 거부가나타낫다 그런데 내게는 어엽분용모도하나밧게 아모 무긔라고업지아니하냐 나는 나의맑은명모(明眸)가한번웅지기는데 딸아 천병만마를 노살시키라는 그런수완을 가지고서 김부호의 압해 나서야그와겨우 싸울수잇는자격이잇는몸이다 다행히이제 소유욕이 강한김부호는 황금만치나 나의몸뎅어리를 엇고커뎜비고잇지아니하나 나는 오히려 이약뎜을 리용할써가 아닐가? 그러면 엇더케하나 나의십구년을 직히어오든 뎡조를허려버리고마나 엣다 이더러운 즘생아어서먹어라!하고 침을탁배트며 그에게내몸을 던저버리어야하나 그러나엇더케 분하고원통하고 무섭고붓그러워……』

하고 결국최후의 일선에이르러서는 모든공상이 그만쏘각쏘각깨어지고만다 그러다가

『가만잇자 내가솔때업는생각으로 시간을허비하는사이에 벌서순검들은 어리로 뭐어오지안느냐 감옥에서도 오통마차와서 사슬을가지고 우리들을 차저다니지아니하나 앗불사 이리할때가 아니엇구나 어서가보자 나중에는목숨이 떠러지는한이 잇슬지라도 어서김부호의집에 달려가보자!』

철련이는 얼는눈물을씻고 옷고름을 바로매고서 황망히 방안을 뛰어나왓다 그래서볕궁담을 스처 화동을향하는 그의발길에서는 불이이러날드시 뜨거웟고 또괴로운것을 깨달엇다

그는순식간에 김창재의집에 다다럿다 그래서대문간에 발을 드려노흐려할때에 앗!안마당에는 칼을찬순사가 벌서와잇지아니하냐 그가엽작놀은 몸을옹칫할때에 그의귀에는

『아니오 나는도적년도 불노으려온년도아이오 남편을 차저왓소 남편을차저왓소!』

하는 녀자의울음섯게우는 목소리가들니엇다 이상하여 무릅을로엿볼때에 안마당 응접실압헤는 엇더한머리를 산산히 풀어헤친 로파하나가 무슨원통한일이 잇는지 문지방에매어달려 아니나가겟다고 버틔고울고잇고 순사와하인들은 그는 머뭇맛그로 내려고차고밀고 당기고잇다 그럴때마다 로파의 치마자락에매어달닌 소녀도이리저리 쏠녀면서 울고잇다

마츰내 로파와소녀는 순사와 하인들의손에 한거름식 한거름씩 밀니어대문안으로 나갓다

그노파가 어저게 삼판통파출소에나타나 김창재의 집을뭇고잇가 철련이나간뒤에 또그집으로 뛰어든 그노파와란실이엇다 ·아마 그는불숙 들어왓다가또 불을노커나 김부호를 살해하려온줄아는 험의를밧고서 미처 보지못하고 경찰의손에 넘어가는것이리라 아니차라리 김부호는 철련이에대한 복수로누구든지 이상한년이 들어오기만하면 경찰에 내어맛기라고 단속하엿는지도모른다 철련이는 마츰자긔를 데포하려온 순사가아닌것만을 다행히알면서 문안으로뛰어들어갓다 하인들은 공작가티 요염한 이젊은귀부인의 정체마으려고도아니하고 서로비켜선다 그네들은 그가어저께 불 노른 녀자인줄알아나 김부호와 리 자동차를타고 나가든생각에 그만눌니워 피한것이다 철련이는 마츰내 현관을지나 응접실문을지나 김부호의 침실문을두려 여는손으로 두드렷다

消化素
口香料
四博士責任劑
仁丹
ポケット必携
益々大人氣의
小粒仁丹
新発賣象牙容器附50錢
象牙容器
●高尙하고淸新하야보기에도氣分이조흔人造象牙容器로構造簡素至便한것은近代好尙에適合하야到處에서大評判!!
●小粒仁丹四百三十粒入의五十錢函에無代添附함
小粒仁丹은
高貴藥사후란을培加特製한것으로、只今仁丹愛用家의人氣中心이됨니다
●公私病院醫院御用
體溫計中의權威인
仁丹型體溫計
△商工省에서檢定率
仁丹의體溫計는九割八八의合格
舶來의體溫計는八割八六의合格
仁丹の煉歯磨
大形 四十五錢
中形 二十五錢